СХЕМАТИЧНЕ ЗОБРАЖЕННЯ СТРУКТУРИ ВЛАСНОСТІ ТОВАРИСТВА З ОБМЕЖЕНОЮ ВІДПОВІДАЛЬНІСТЮ "МІКРОФІНАНС"
станом на 01.01.2026

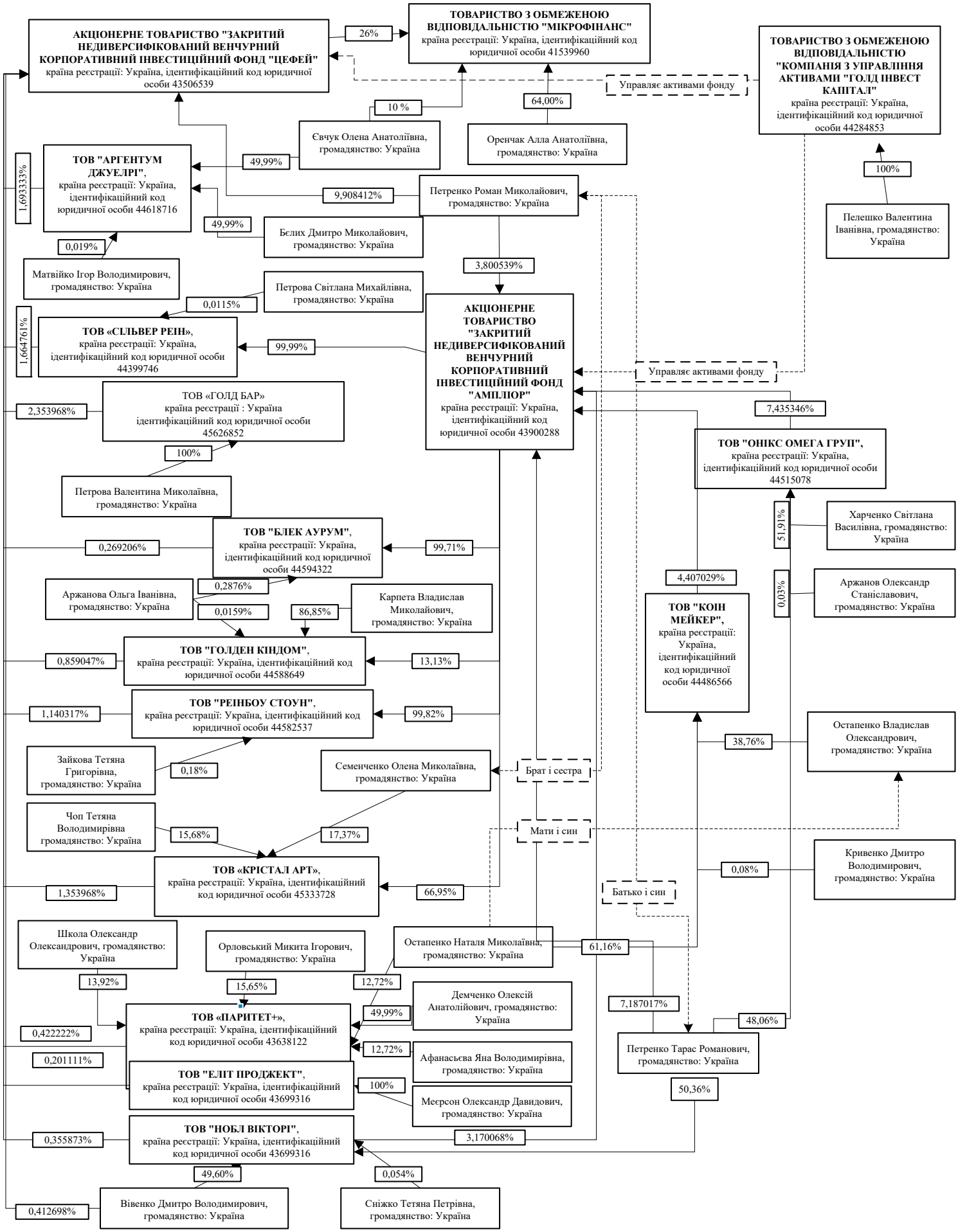

Кінцевим бенефіціарним власником ТОВАРИСТВА З ОБМЕЖЕНОЮ ВІДПОВІДАЛЬНІСТЮ "МІКРОФІНАНС" є Оренчак Алла Анатоліївна з відсотком частки у статутному капіталі у розмірі 64%

Директор **Оксана Брилліантова**